

> salle de 78m² / env. 50 couverts
cuisine professionnelle de 16m²
bureau gestion de 18m² à l'entresol
en sous-sol 4 sanitaires +
stockage et chambre froide

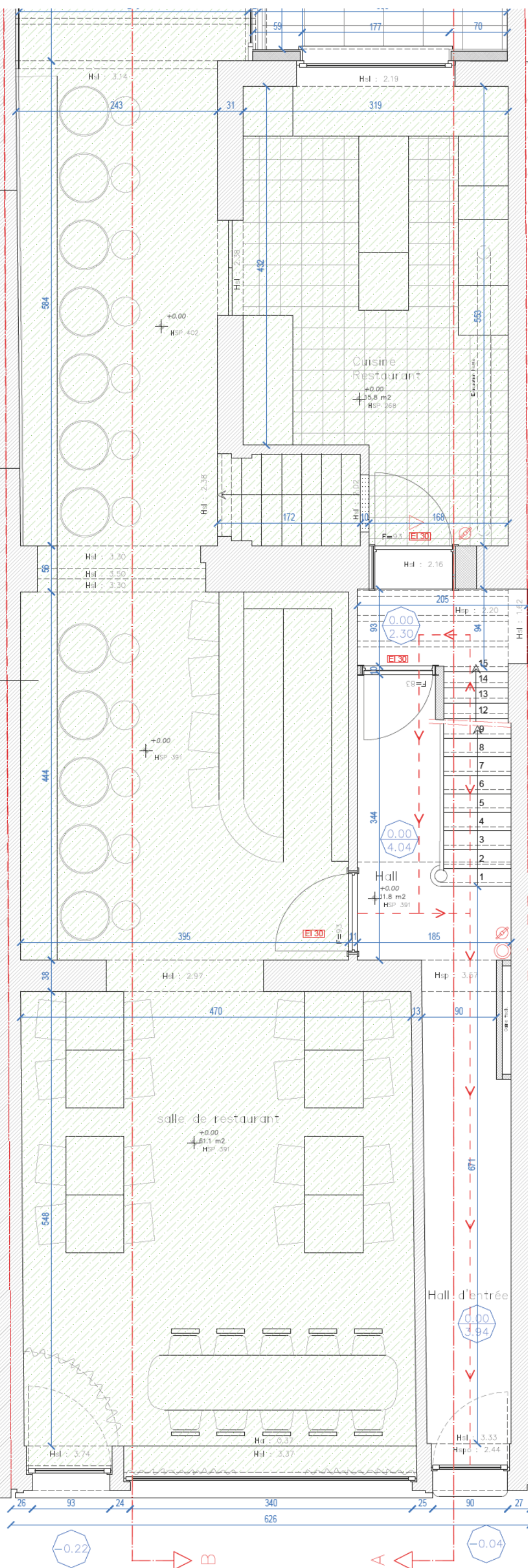

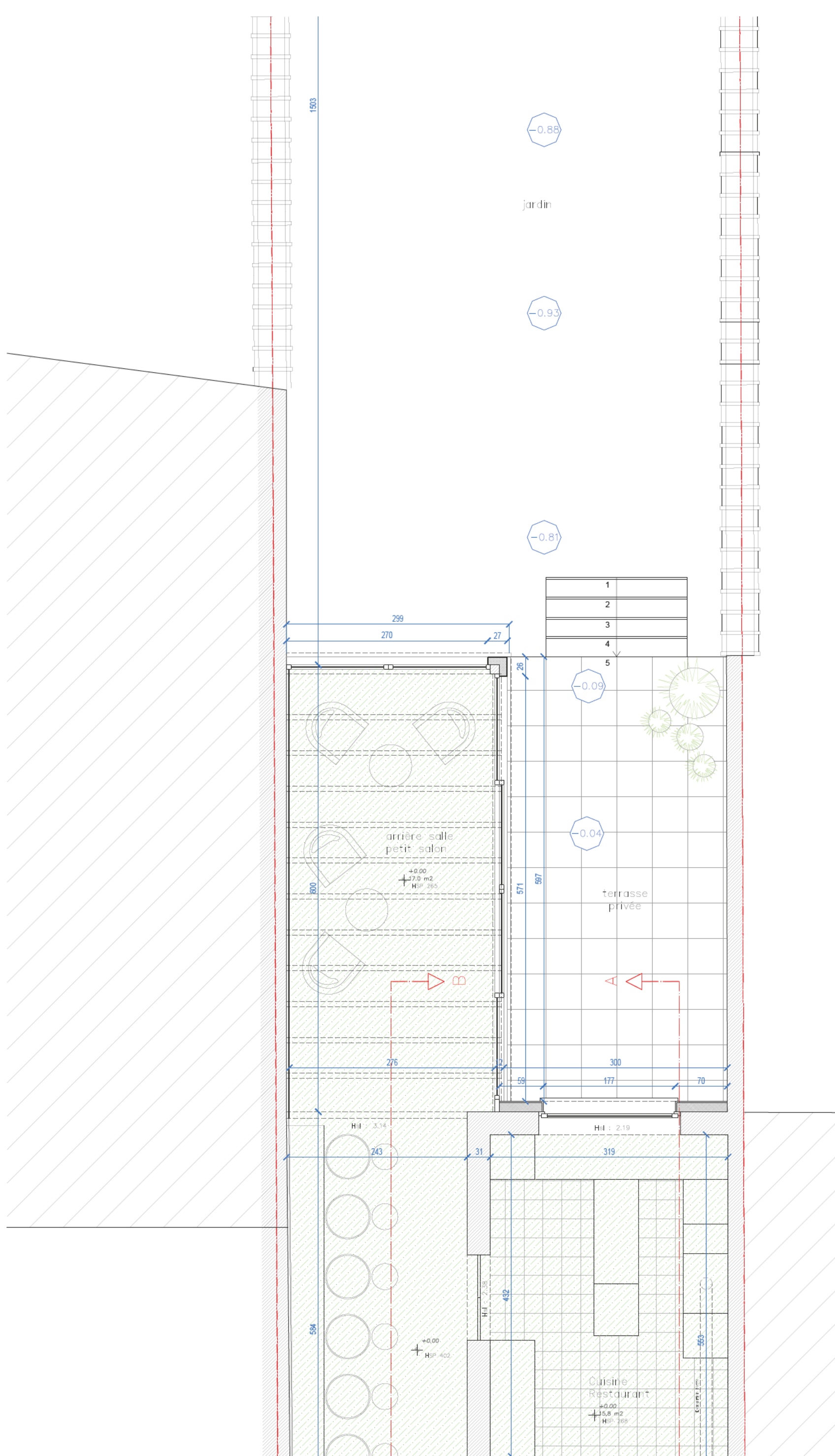

LEGENDE SIAMU

VOIES ELEVATION

	Valeurs d'insolation		Commande de l'ensemble
	Extérieur		Habitant extérieur
	Ferme porte automatique		

IDENTIFICATION

	Restaurant (205m²)		Appartement 3 (205m²)
	Bureau Restaurant (205m²)		Local cuisine Gaz/Cla (50m²)
	Appartement 1 (50m²)		Stockage restaurant (50m²)
	Appartement 2 (50m²)		Local poubelle (42m²)

LEGENDE CONSTRUCTION

GENÉRALITES

	Unité de propriété		Prises de vues reportage photo
	Tracé égouttage		Colonne d'escalier
	Niveau extérieur		Niveau d'escalier

COMPOSÉ ET RÉSISTANCE AU FEU DES PAROIS

	Réglementation		Isolation
	Pierre de 50 (Béton armé) (Béton armé)		Béton
	Claque légère en plâtre		

PORTES

	Porte 1.60		Porte 1.30
--	------------	--	------------

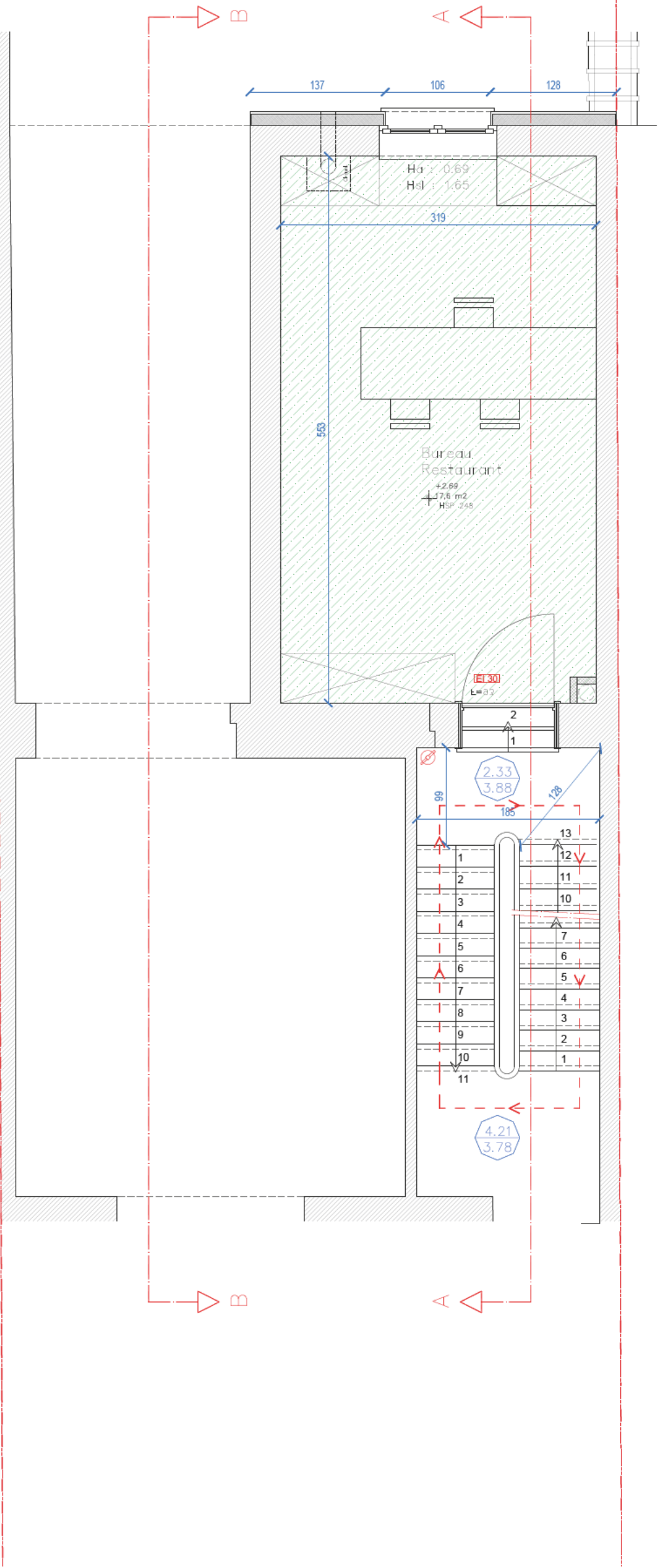

LEGENDE SIAMU
VOIES ELEVATION

→ Valeur d'évaluation
⊗ Extérieur
▷ Ferme porte automatique

○ Commande de l'ensemble
⊗ Reliant extérieur

DÉPARTIMENTALE

Restaurant (250m²)
Bureau Restaurant (250m²)
Appartement 1 (100m²)
Appartement 2 (100m²)

Appartement 3 (250m²)
Local cuisineaux Gaz/Cha (50m²)
Stockage restaurant (100m²)
Local poubelle (40m²)

LEGENDE CONSTRUCTION
GÉNÉRALITES

— Unité de propriété
--- Tracé approuvé
+ Niveau extérieur

Prises de vues reportage photo
Colonne structurelle
Niveau intérieur

COMPOSÉ ET RESTAURÉ AU FOLIES PAROIS

Isolation
Béton
Closure légère en placo-plâtre

Porte ET 2.60
Porte ET 1.30

APPARTEMENT 1
> 48m² - 1 chambre
terrasse 10m² en façade arrière
et balcon de 4,2m² en façade avant

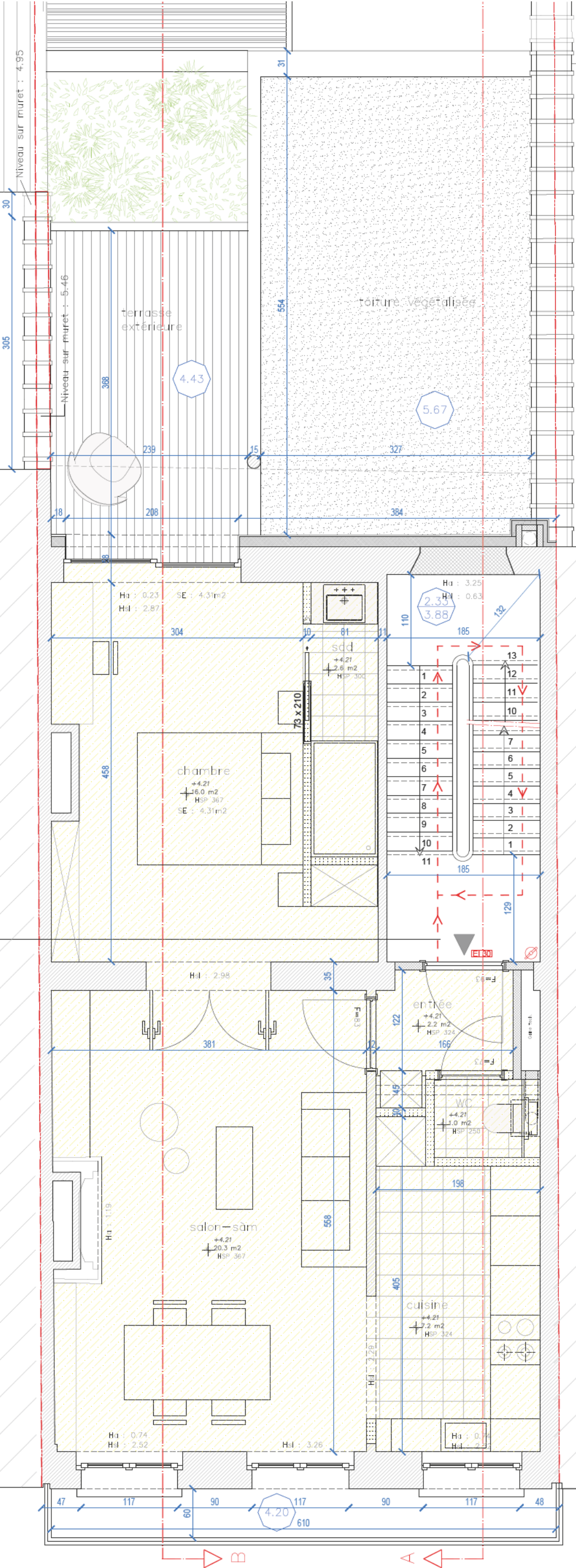

LEGENDE SIAMU

VOIES D'ÉVACUATION

- Voies d'évacuation
- Extincteur
- Ferme porte automatique
- Commande de l'ascenseur
- Habitat existant

DÉPARTIMENTALE

- Restaurant (205m²)
- Bureau Restaurant (205m²)
- Appartement 1 (05m²)
- Appartement 2 (05m²)
- Appartement 3 (05m²)
- Local commerce Gaz/Cha (05m²)
- Stockage restaurant (05m²)
- Local poubelle (05m²)

LEGENDE CONSTRUCTION

GÉNÉRALITES

- Unité de propriété
- Tracé épave
- Niveau extérieur
- Prises de vues reportage photo
- Colonne existante
- Niveau intérieur
- Niveau extérieur

CONDITIO ET RESISTANCE AU FEU DES PAROIS

- Résistance extérieure
- Résistance intérieure
- Isolation
- Béton

Portes

- Porte 1.60
- Porte 1.30

Niveau sur corniche : 5.46

APPARTEMENT 2

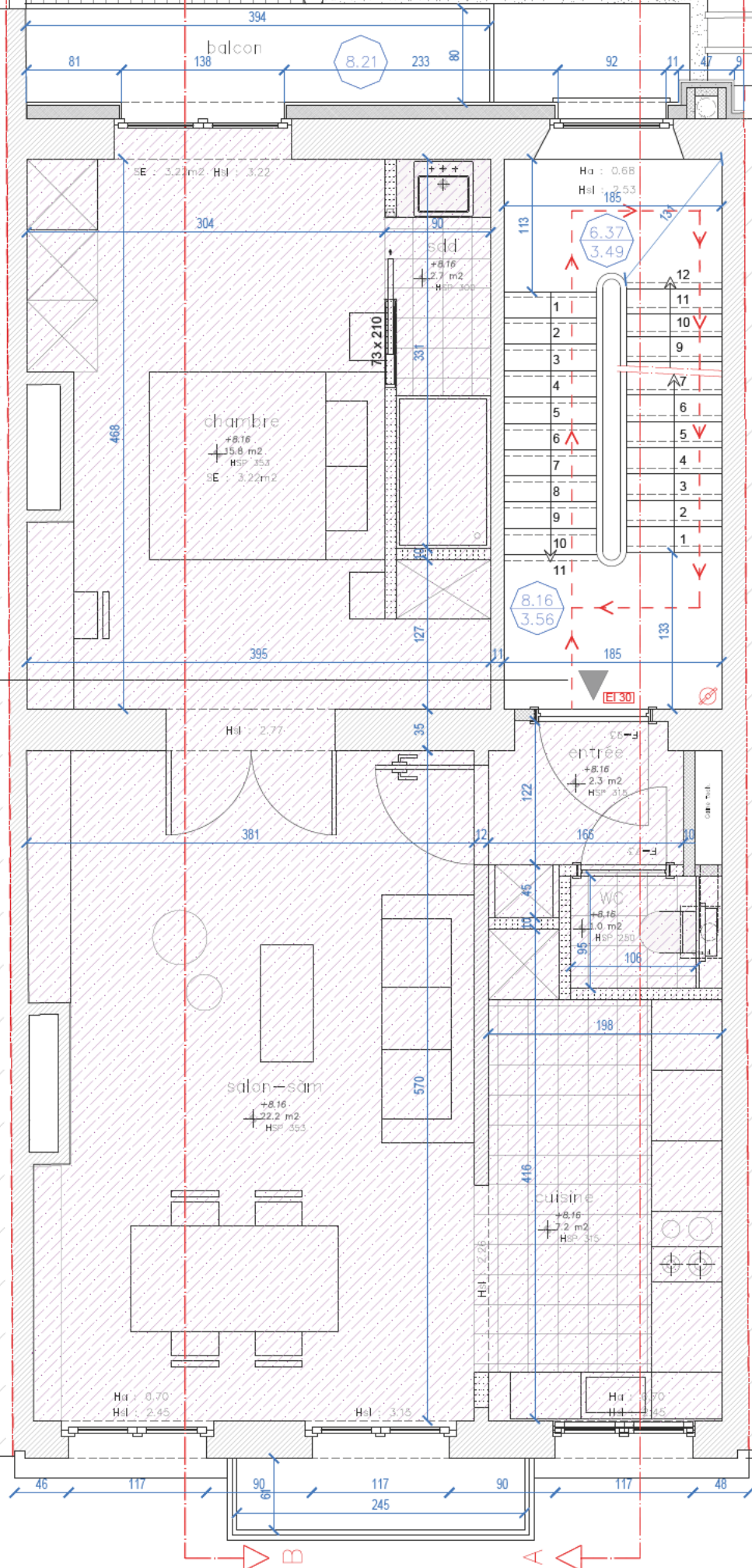
> 48m² - 1 chambre
balcon 3,5m² et 1,7m²

Niveau sur corniche : 5.46

APPARTEMENT 3

> 121m² - living de 48m²
2 chambres dont 1 avec balcon
2 salles de bain
+ 1 bureau en mezzanine

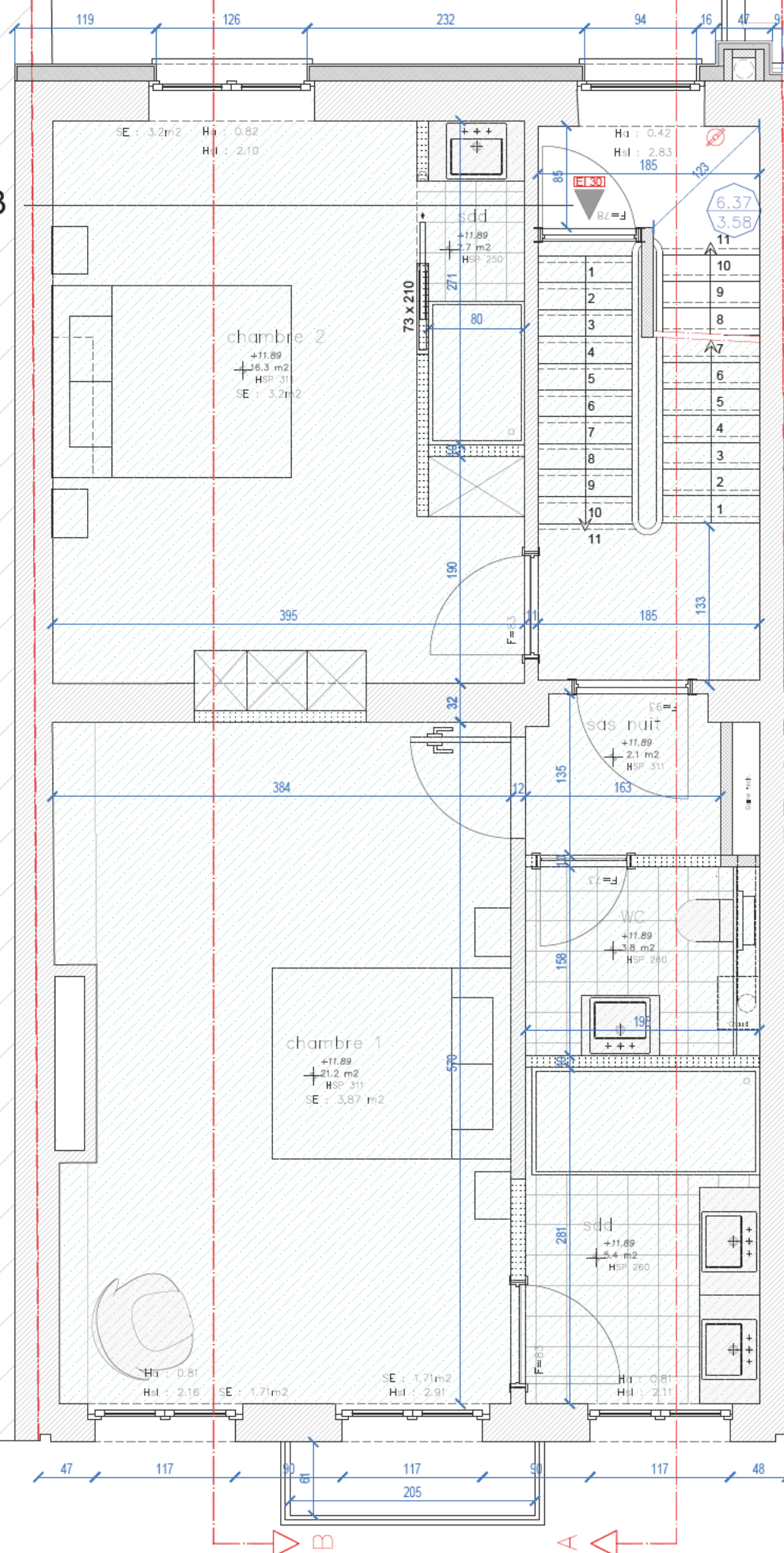

LEGENDE SYMBOLES D'ÉVALUATION

	Voies d'évacuation		Commande de l'extincteur
	Extincteur		Hydrant existant
	Porte porte automatique		

CONVENTIONNELLE

	Restaurant (225m²)		Appartement 3 (225m²)
	Bureau Restaurant (425m²)		Local cuisine Gaz/Eau (25m²)
	Appartement 1 (25m²)		Stockage restaurant (225m²)
	Appartement 2 (25m²)		Local poubelle (42m²)

LEGENDE CONSTRUCTION

ÉLÉMENTS

	Ligne de propriété		Prises de vases repartage photo
	Tracé agouttage		Colonne treuilles
	Niveau existant		Remise à l'état

CONDITIONS ET RÉSULTATS AU F.D. DE PROJET

	Matériau existant		Isolation
	Poutre E.L. 30 (Béton/acier/acier dans l'air/acier/acier/acier)		Béton
	Claque légère en plâtre/plâtre		

PROJET

Partie E.L. 30

Partie E.L. 30

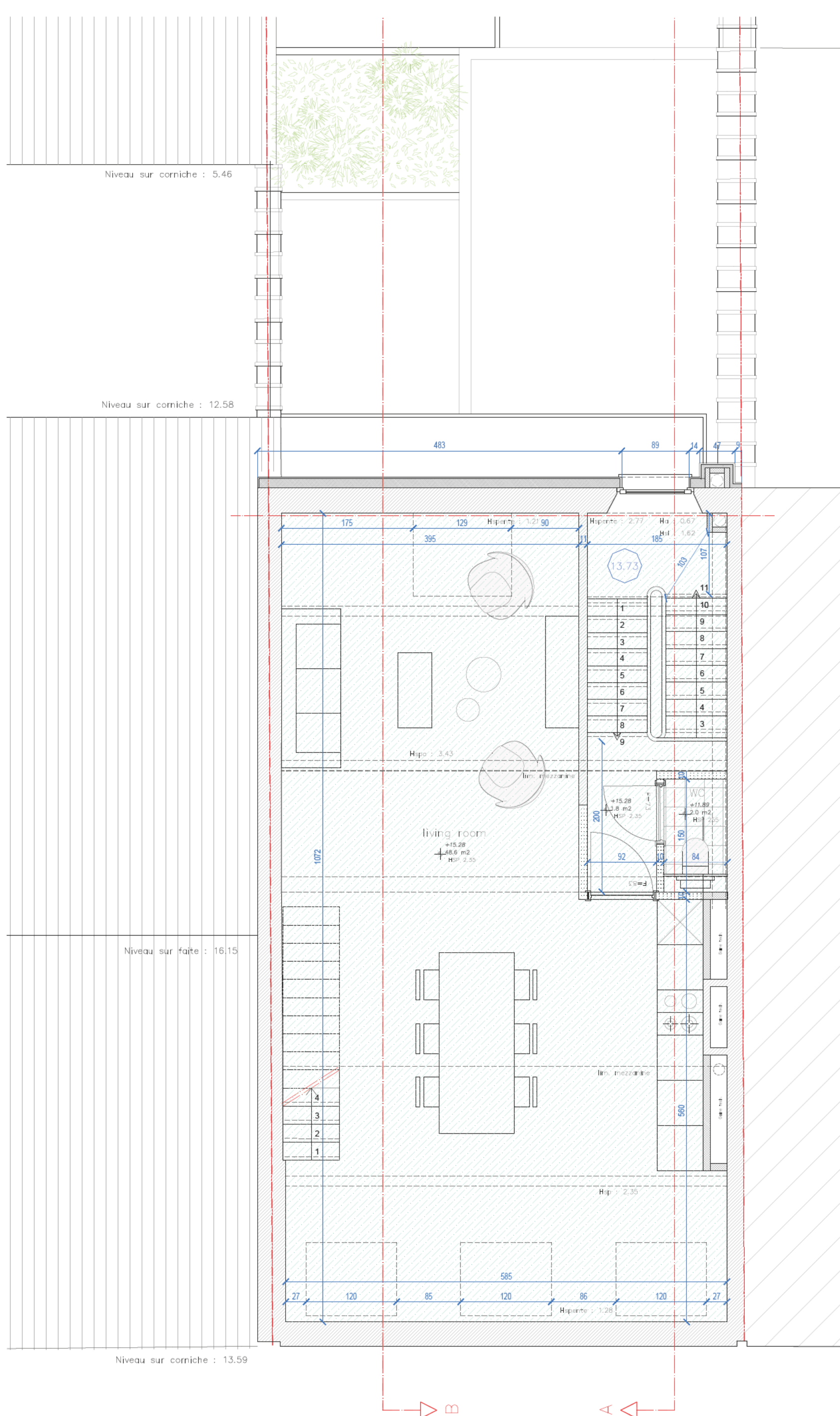

LEGENDE SIAMU
VOIES D'EVACUATION

- Voies d'évacuation
- Commande de l'ensemble
- Extincteur
- Hydrant existant
- Finir porte automatique

ID (PATH) D'ITIN

- Restaurant (229m²)
- Appartement 3 (215m²)
- Bureau Restaurant (216m²)
- Local cuisineaux (24m²)
- appartement 1 (204m²)
- Stockage restaurant (204m²)
- appartement 2 (204m²)
- Local poubelle (24m²)

LEGENDE CONSTRUCTION
GENÉRALITES

- Unité de propriété
- Tracé épouillage
- Niveau existants
- Prises de vues reportage photo
- Galerie insolaires
- Niveau existants
- Niveau solé pignon

COUP (ITD) ET RESISTANCE AU FEU DES PAROIS

- Rigorisme existante
- Isolation
- Parois **ET 60** (Réglementation) **ET 60** (Réglementation) **ET 60** (Réglementation)
- Béton
- Cloison légère en placo-plâtre

Porte **ET 2 60** **ET 2** **Porte **ET 1** 30**



Niveau sur corniche : 5.46

Niveau sur corniche : 12.58

Niveau sur faite : 16.15

Niveau sur corniche : 13.59

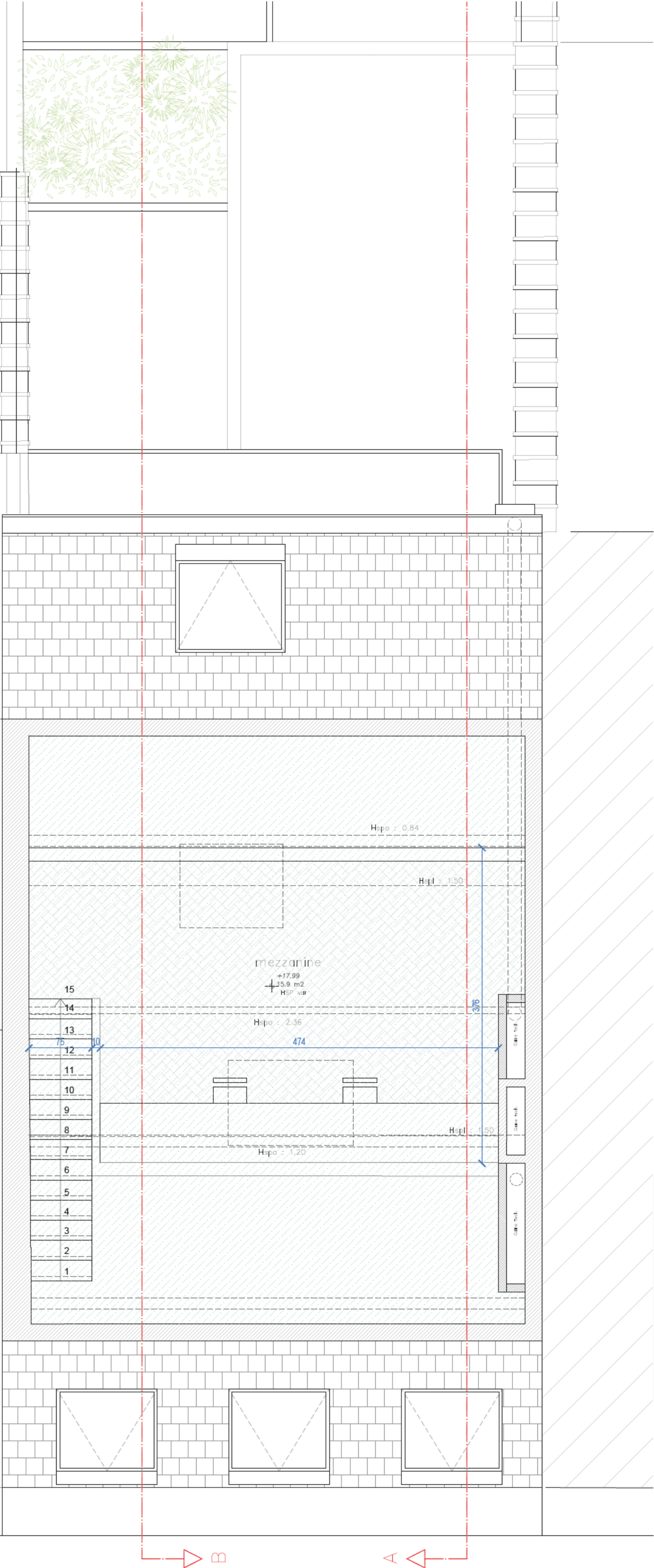

LEGENDE SIAMU
VOIES ELEVATION

→ Valeur d'insolation
✂ Extérieur
▷ Ferme porte automatique

○ Commande de l'ensemble
Ⓡ Reliant extérieur

DÉPARTIMENTALE

Restaurant (25.0m²)
Bureau Restaurant (25.0m²)
Appartement 1 (35.0m²)
Appartement 2 (35.0m²)

Appartement 3 (25.0m²)
Local cuisine Gaz/Cia (5.0m²)
Stockage restaurant (5.0m²)
Local poubelle (4.0m²)

LEGENDE CONSTRUCTION
GÉNÉRALITES

— Unité de propriété
--- Tracé agoutage
+ Niveau extérieurs

Prises de vues reportage photo
Colonne d'escalier
Niveau d'escalier
Niveau d'escalier

COMPOSÉ ET RESTAURÉ AU FICHIER PADS

Isolation
Béton
Caisson léger en placo-plâtre

Porte 1.60
Porte 1.30

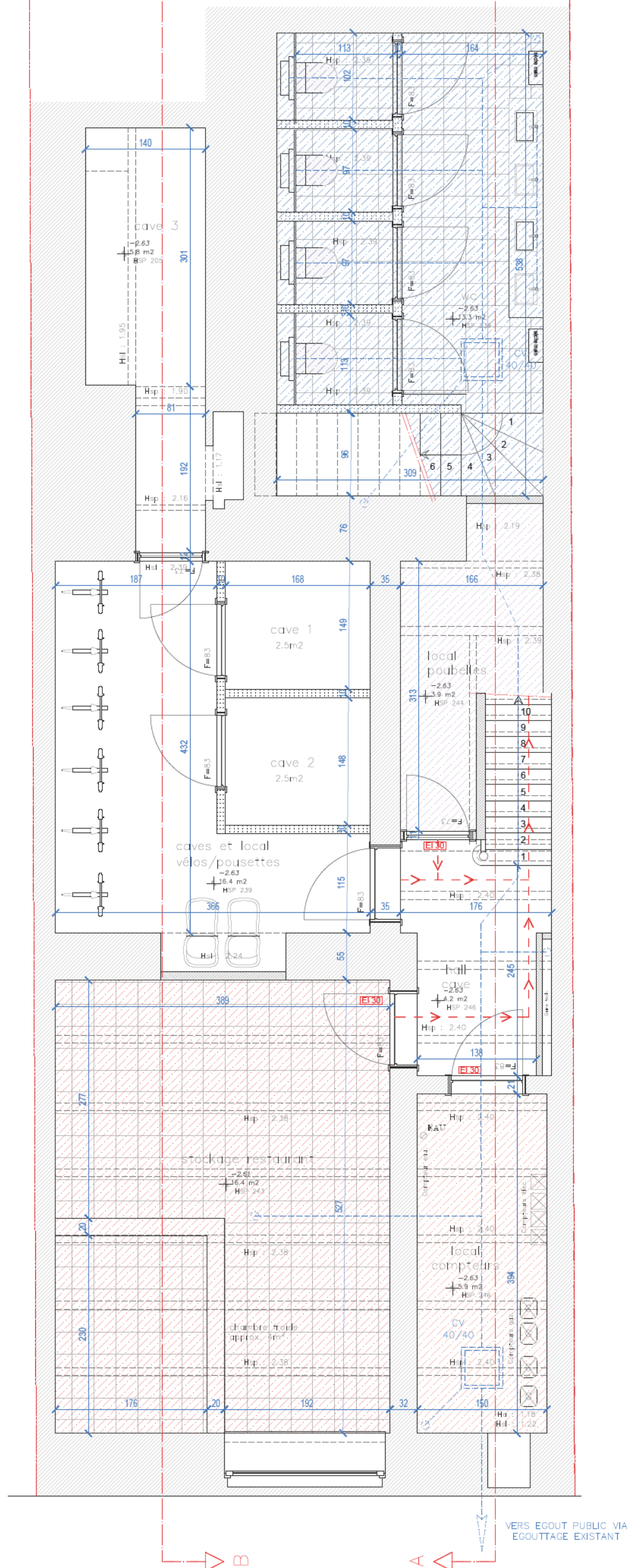

LEGENDE SIAMU	
VOIES D'EVACUATION	
	Viaie d'evacuation
	Entrée
	Forme porte automatique
COULEURS D'USAGE	
	Restaurant (0255m2)
	Appartement 3 (0254m2)
	Niveau Restaurant (0255m2)
	Local compteurs Gaz/Eau (02m2)
	Appartement 2 (0254m2)
	Stockage restaurant (0255m2)
	Local poubelle (02m2)
LEGENDE CONSTRUCTION	
GÉNÉRALITÉS	
	Unité de propriété
	Tracé égouttage
	Niveau extérieurs
	Prises de vues reportage photo
	Géométrie intérieure
	Niveau intérieur
COULEURS ET DISTANCE AU PAYSAGE	
	Vegetation existante
	Vegetation à planter
	Porte 1.60
	Porte 1.30

- MATÉRIAUX EXISTANTS
- A PIERRE BLEUE PEINT
 - B ENDUIT PEINT
 - C CHASSIS BOIS TEINTE FONCÉE
 - D BOISERIE BOIS TEINTE BLANC
 - E GARDE CORPS ACIER-BOIS NOIR
 - F TUILE TERRE CUITE NATURELLE
 - G ENTÉE PVC
 - H VOLET PVC
 - I FENÊTRE TUIT BOIS
 - J BRIQUE DE VERRE
 - K BRIQUE TON NATUREL

- NOUVEAUX MATÉRIAUX/RESTAURÉS
- 1 PIERRE BLEUE NATURELLE
 - 2 ENDUIT PEINT TEINTE BEIGE CLAIR
 - 3 CHASSIS BOIS TEINTE BLANC
 - 4 BOISERIE BOIS TEINTE BLANC
 - 5 GARDE CORPS ACIER-BOIS NOIR
 - 6 TUILE TERRE CUITE NATURELLE
 - 7 BOISERIE TEINTE BOIS FONCÉ
 - 8 CHASSIS TEINTE BOIS FONCÉ
 - 9 FENÊTRE TUIT BOIS
 - 10 CHASSIS PVC TEINTE BLANC
 - 11 ENDUIT SUR ISOLANT TEINTE CLAIR
 - 12 COUVERTURE MÉTALLIQUE TEINTE FONCÉE
 - 13 BRIQUE TON NATUREL

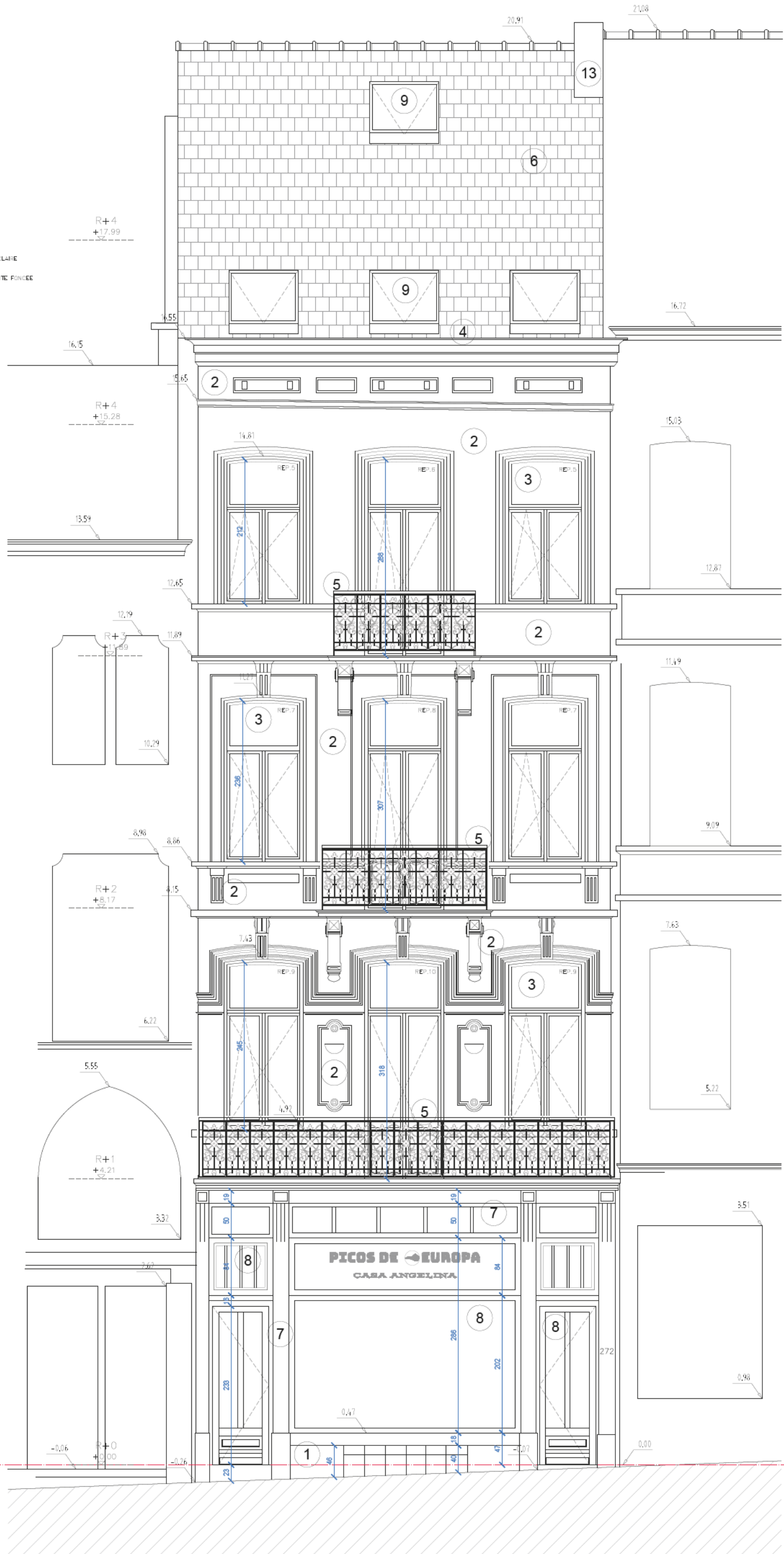

- A** PIERRE BLEUE PEINTE
- B** ENDUIT PEINT
- C** CHASSIS BOIS TEINTE FONCEE
- D** BOISERIE BOIS TEINTE BLANC
- E** GARDE CORPS ACIER-BOIS NOIR
- F** TUILE TERRE CUITE NATURELLE
- G** ENSEIGNE PVC

This architectural elevation drawing shows a building facade with several windows and doors. The drawing includes dimensions and labels for various elements:

- Windows:**
 - Top left: A small window with a height of 15.06 and a width of 12.94.
 - Top right: A window with a height of 11.67 and a width of 9.22.
 - Middle left: A window with a height of 7.60 and a width of 4.17.
 - Middle right: A window with a height of 2.46 and a width of 1.23.
 - Bottom left: A window with a height of 1.96 and a width of 3.35.
 - Bottom right: A window with a height of 2.10 and a width of 1.19.
- Doors:**
 - Top right: A door with a height of 14.77 and a width of 12.78.
 - Middle right: A door with a height of 11.36 and a width of 11.36.
 - Bottom right: A door with a height of 7.30 and a width of 2.82.
- Labels and Dimensions:**
 - Labels: 4, 5, 6, 9, 10, 11, 12, 13, 14, 15, 16, 17, 18, 19, 20, 21, 22, 23, 24, 25, 26, 27, 28, 29, 30, 31, 32, 33, 34, 35, 36, 37, 38, 39, 40, 41, 42, 43, 44, 45, 46, 47, 48, 49, 50, 51, 52, 53, 54, 55, 56, 57, 58, 59, 60, 61, 62, 63, 64, 65, 66, 67, 68, 69, 70, 71, 72, 73, 74, 75, 76, 77, 78, 79, 80, 81, 82, 83, 84, 85, 86, 87, 88, 89, 90, 91, 92, 93, 94, 95, 96, 97, 98, 99, 100.
 - Dimensions: 15.06, 12.94, 11.67, 9.22, 7.60, 4.17, 2.46, 1.23, 1.96, 3.35, 2.10, 1.19, 14.77, 12.78, 11.36, 11.36, 7.30, 2.82.

- 1 PIERRE BLEUE NATURELLE
- 2 ENDUIT PEINT TEINTE BEIGE CLAIR
- 3 CHASSIS BOIS TEINTE BLANC
- 4 BOISERIE BOIS TEINTE BLANC
- 5 GARDE CORPS ACIER-BOIS NOIR
- 6 TUILE TERRE CUI TE NATURELLE
- 7 BOISERIES TEINTE BOIS FONCE

- 8 CHASSIS TEINTE BOIS FONCE
- 9 FENÊTRE TOIT BOIS
- 10 CHASSIS PVC TEINTE BLANC
- 11 ENDUIT SUR ISOLANT TEINTE CLAIR
- 12 COUVERTURE MÉTALLIQUE TEINTE FONCÉE
- 13 BRIQUE TON NATUREL

$$\begin{array}{r} R+4 \\ +17.99 \\ \hline \end{array}$$
$$\begin{array}{r} R+4 \\ +15.28 \\ \hline \end{array}$$
$$R+3$$
$$\begin{array}{r} R+2 \\ +8.17 \\ \hline \end{array}$$
$$\begin{array}{r} R+1 \\ +4.21 \\ \hline \end{array}$$

Niveau de référence 0.00

